

DONUT DUOCOLOR®

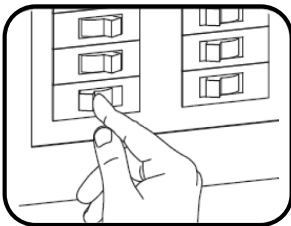

1. Slå av strømmen

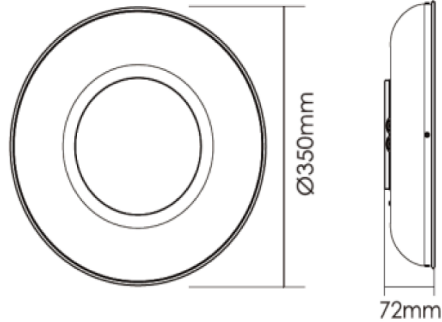
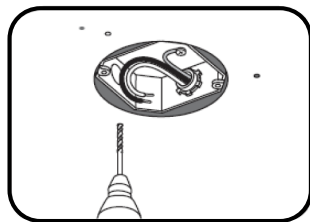

2. Merk opp og bor hull dersom nødvendig

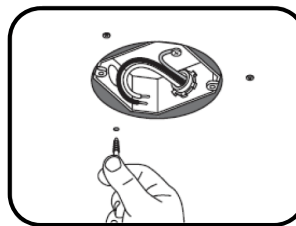

3. Bruk plugger for god innfesting i betongtak

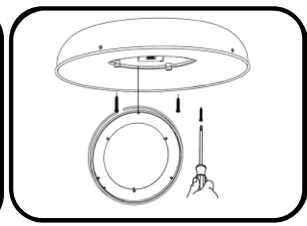

4. Demonter senterlokket, og skru armaturen fast til underlaget

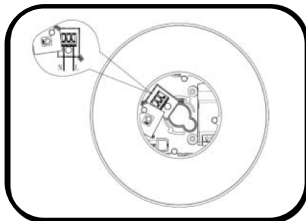

5. Koble til kabler

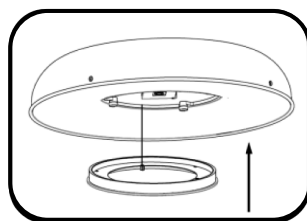

6. Monter senterlokket på plass

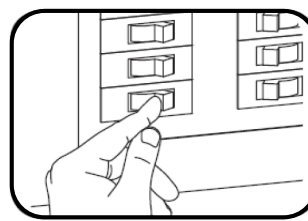

7. Slå på strømmen, og test armaturen

Tekniske data

220-240V
2700K-3000K Switch
IP44

NB! Vennligst følg denne bruksanvisningen nøye og oppbevar den for fremtidig referanse.

1. Dette produktet skal kun installeres av godkjent elektriker
2. Forsikre deg om at spenningen er skrudd av og at arbeidet utføres strømløst
3. Slå av strømmen før vedlikehold/feilsøking

NB!

På alle armaturer med DUOCOLOR® kan man velge ønsket fargetemperatur inne i armaturen. På denne armaturen 2700Kelvin og 3000Kelvin.

Donut 25W LED	Hvit	2100/2200lm	2700K-3000K	3201091	7090037701318
Donut 25W LED	Sort	2100/2200lm	2700K-3000K	3201092	7090037701325
Donut 23W LED Sensor	Hvit	2100/2200lm	2700K-3000K	3201093	7090037701332
Donut 23W LED Sensor	Sort	2100/2200lm	2700K-3000K	3201094	7090037701349



Innstillinger DIP-Switch

Forklaring	Sensitivitet	100% Lys		Fotocelle	Standby dim nivå		Dimmenivå	
<div style="display: flex; align-items: center;"> <div style="width: 10px; height: 10px; border: 1px solid black; margin-right: 5px;"></div> opp </div>	1	2	3	4	5	6	7	8
<div style="display: flex; align-items: center;"> <div style="width: 10px; height: 10px; background-color: #ccc; border: 1px solid black; margin-right: 5px;"></div> Ned </div>	100%		5s	Disable	0s			10%
	50%		1min	50Lux	5min			20%
			10min		30min			30%
			30min		+∞			50%

- 0 sekunder på DIP 5/6 betyr at lampen skrur se av etter ønsket holdetid er ute.
- Fabrikkinnstillinger er 100% / 1min / 50lux / 5 min / 10%

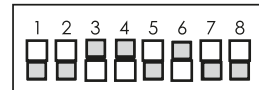

Dimmekontroll - 3 nivå

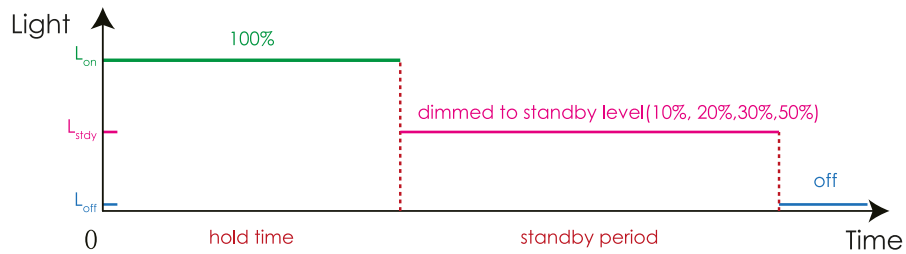

Deteksjonsområde

